

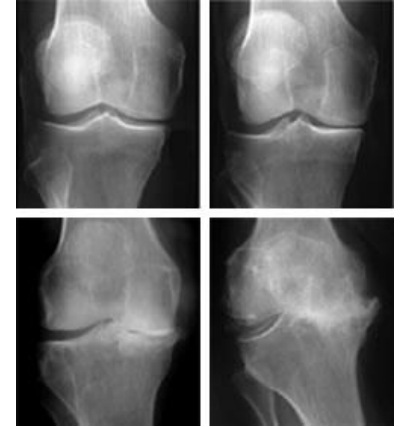

GENOU - ARTHROSE



RX

- AP + LAT debout
- Vue rotule
- Vue de Rosenberg (si AP normal)

Arthrose Légère

- Peu symptomatique
- Symptômes occasionnels

Arthrose Modérée

- Limité dans plusieurs activités

Arthrose Sévère

- Pincement artriculaire complet
- Traitement conservateur épuisé
- Douleur invalidante

Traitement Conservateur

- Perte pondérale
- Analgésie (Tylenol, AINS)
- Canne
- Modification des activités
- Infiltrations:
 - corticostéroïdes
 - viscosuppléance

Traitement Conservateur

- Analgésie (Tylenol, AINS)
- Orthèse de décharge
- Infiltrations:
 - corticostéroïdes
 - viscosuppléance

**Si échec Tx Conservateur
et pincement >50%**

**© Orthopédie au bureau
avec CD RX**

Service de chirurgie orthopédique, Hôpital du Haut Richelieu

Dr. Jon Armano MD FRCS(C)

Dr. Xavier Jodoin Fontaine MD FRCS(C)

Dr. Louis Morazin MD FRCS(C)

Dr. Florent Blanchet MD FRCS(C)

Dr. Nadia Lachance MD FRCS(C)

Dr. Louis David Raymond MD FRCS(C)

Dr. Pierre-Luc Charlebois MD FRCS(C)

Dr. Georges Leclerc MD FRCS(C)

Dr. Hugo Viens MD FRCS(C)

Dr. Mario Corriveau MDFRCS(C)

Dr. Michel Leroux MD FRCS(C)